

FACHADA 001
ESC: 1 : 50

Observação: A pintura da fachada deverá utilizar a mesma coloração da pintura da nova UBS

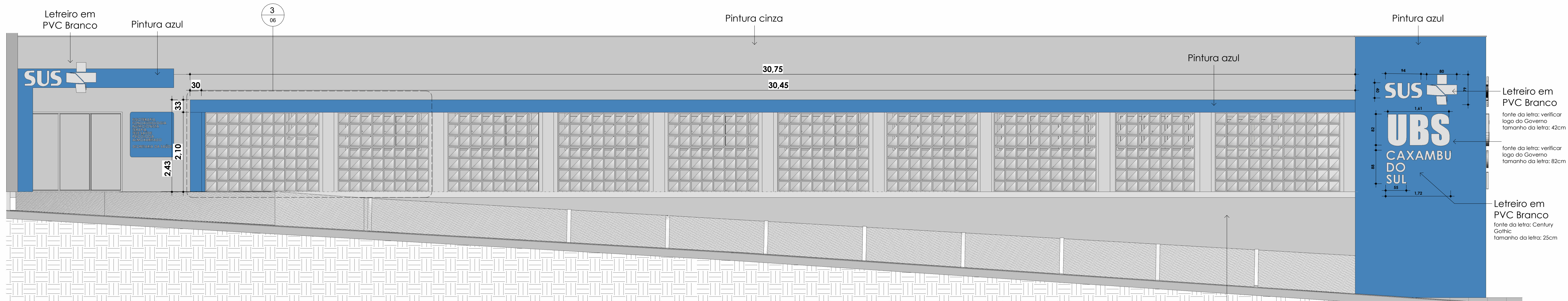

FACHADA 002
ESC: 1 : 50

triforma Arquitetura, Engenharia e Construção

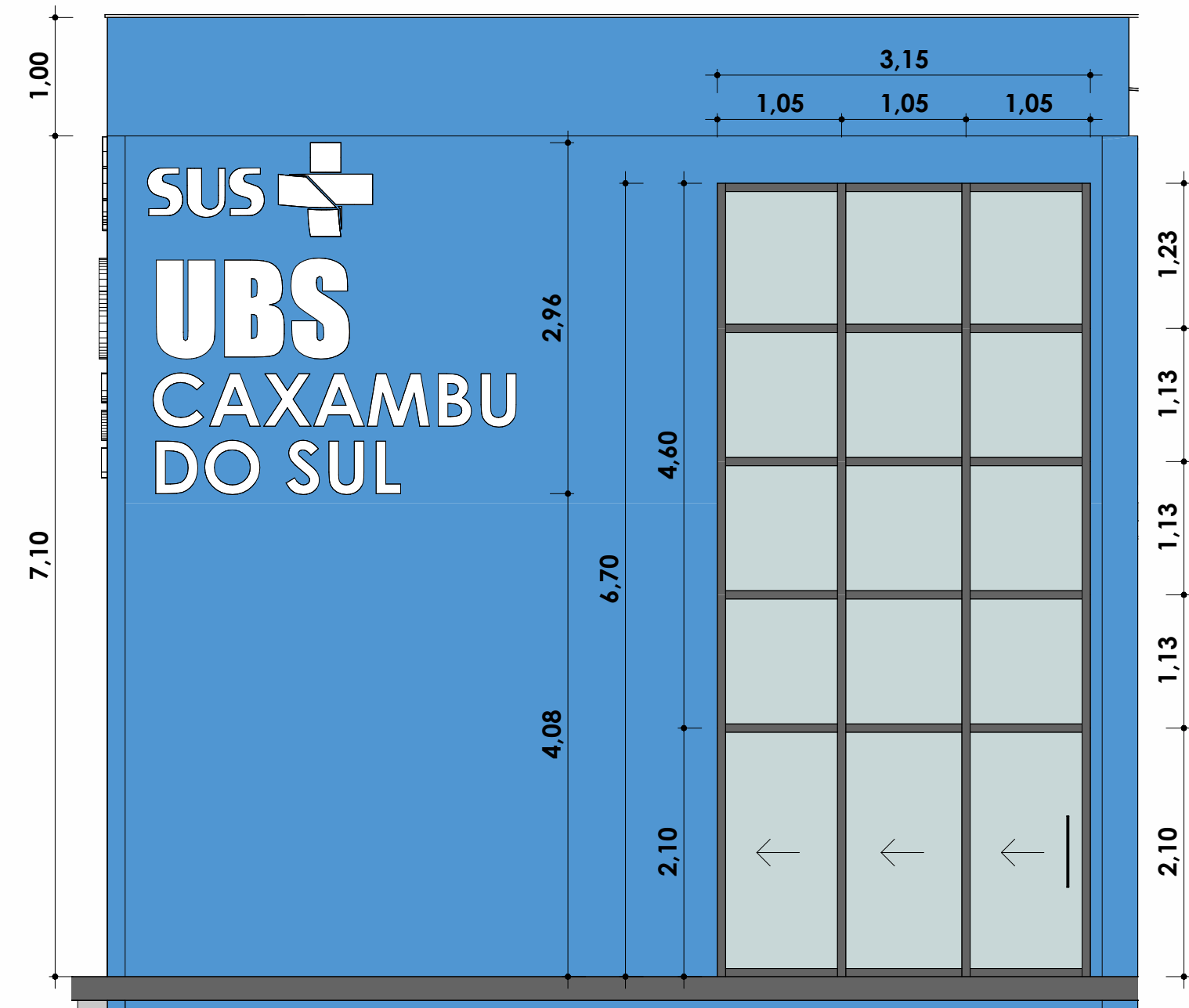

FACHADA 003
ESC: 1 : 50

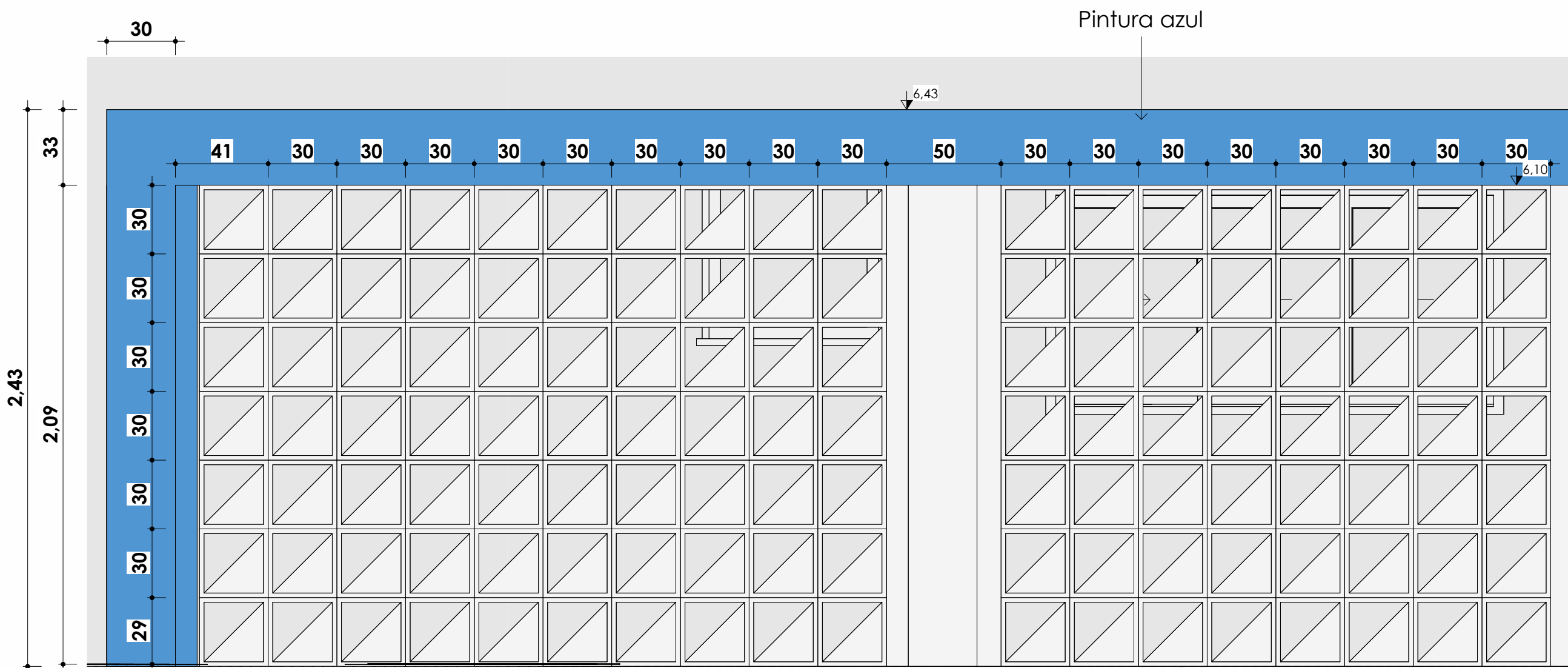

DETALHE Cobogós
ESC: 1 : 20

PROJETO: ARQUITETÔNICO		ARQ
CLIENTE: Prefeitura Municipal de Caxambu	TIPO: INSTITUCIONAL	
ENDEREÇO DA OBRA: Rua Demétrio Alves da Silva, Caxambu do Sul/SC (89.880-000)	CIDADE: Caxambu do Sul / SC	
ÍND. APROV.: ***	TO BASE: ***	TO TORRE: ***
ÁREA TOTAL: ****	DATA: 02/04/2026	
CONTEÚDO DA PRANCHA: Fachadas e detalhe cobogós		ESCALAS: Como indicado
RESPONSÁVEL TÉCNICO: Keila Gheller		CREA: CAU A184848-8
DESENHO: Laura Scalon		
CÓPIA DIGITAL: C:\Users\ASUS\Desktop\PROJETOS\PROJETOS\2026\PREFEITURA DE CAXAMBU DO SUL\AMPLIAÇÃO POSTO SAUDE - CAXAMBU\ARQUITETÔNICO\ARQ_AMPLIAÇÃO POSTO DE SAUDE - AJUSTES 01.05.rvt		
VERSÃO: 1	ÚLTIMA ATUALIZAÇÃO EM: 03/20/26	CÓPIA (Carimbo):
ASSINATURAS:		PRANCHA: 06/07
KEILA GHELLER CAU SC A184848-8 Arquiteta e Urbanista		PREFEITURA DE CAXAMBU DO SUL CNPJ 83.021.816/0001-29 Proprietário